

## ***Inhalt***

<b>Vorbereitung .....</b>	<b>2</b>
<b>Von CD-Rom starten .....</b>	<b>2</b>
<b>Das Setup im DOS .....</b>	<b>2</b>
<b>Kopieren der Dateien .....</b>	<b>4</b>
<b>Von CD-Rom starten .....</b>	<b>4</b>
<b>Regions- und Sprachenoptionen .....</b>	<b>5</b>
<b>Benutzerinformationen.....</b>	<b>5</b>
<b>Computernamen und Administratorkennwort.....</b>	<b>5</b>
<b>Systemzeit.....</b>	<b>6</b>
<b>Während der Installation .....</b>	<b>6</b>
<b>Netzwerkinstallation.....</b>	<b>6</b>
<b>Abschluss der Installation.....</b>	<b>7</b>
<b>Einloggen unter Windows XP .....</b>	<b>7</b>
<b>Windows XP Oberfläche.....</b>	<b>7</b>



## Vorbereitung

Windows XP startet das Setup direkt von der bootfähigen Installations-CD. Daher muss das CD-Rom die Firstboot-Devisen sein. Dies wird im BIOS eingestellt.

## Von CD-Rom starten

Wenn wir nun aufgefordert werden, von der CD-Rom zu starten, drücken wir die Taste [ENTER].



Das Setup untersucht die Hardwarekonfiguration des Computers.....

## Das Setup im DOS

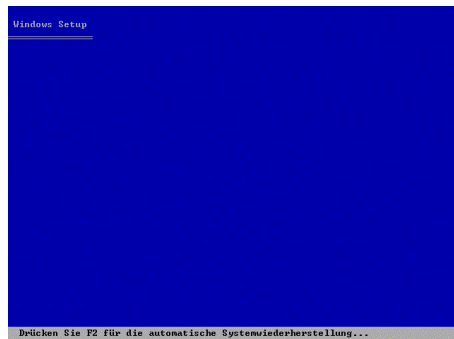

Nachdem wir von einem blauen Bildschirm begrüßt worden waren (während dessen man eine automatische Systemwiederherstellung hätte machen können), kommen wir zum ersten Menü.

Hier bestätigen wir mit der [ENTER] - Taste, dass wir Windows XP installieren möchten.

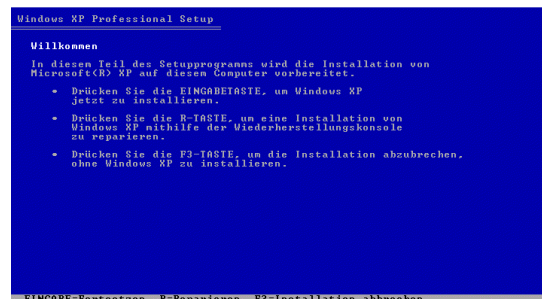

Den Lizenzvertrag müssen wir mit der Taste [F8] annehmen. Andernfalls wird das Setup beendet.





Als nächstes sehen wir die physikalisch vorhandenen Festplatten. Sofern der Datenträger noch partitioniert ist müssen wir die Partitionen zuerst löschen und danach neue erstellen...

Wenn die ganze Festplatte keine Partitionen mehr enthält, drücken wir die Taste [E], mit welcher wir bestätigen, dass wir auf diesem Datenträger eine neue Partition erstellen möchten.

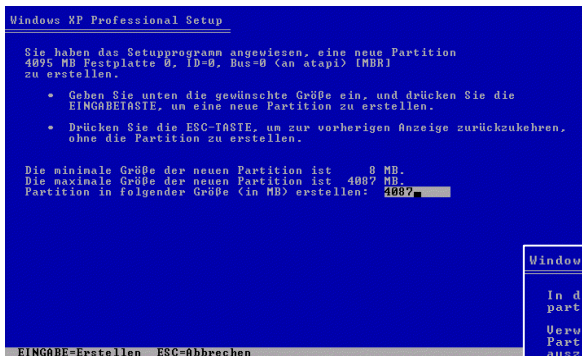

Die Größe der Partition kann hier festgelegt werden.

Wieder treffen wir das selbe Menü an, wie schon vor einigen Sekunden... Diesmal wählen wir mit der [ENTER]-Taste die Partition1 aus.

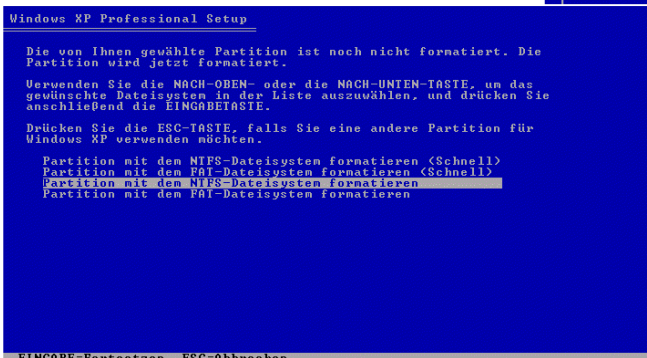

In welches Format soll den die Festplatte formatiert werden?

Es stehen grundsätzlich 2 verschiedenen Formate mit je 2 verschiedenen Geschwindigkeiten zur Verfügung.

→ Wir wählen das NTFS-Filesystem und bestätigen mit der [ENTER]-Taste.





Während dem Formatieren werden wichtige Eigenschaften und Einstellungen sowie der Status der Formatierung angezeigt...

## Kopieren der Dateien

Vor dem Kopieren der benötigten Dateien für die Windows-Installation erstellt das Setup eine Liste mit den zu kopierenden Daten. Hier müssen wir keine Angaben machen, das System übernimmt alle Aufgaben....

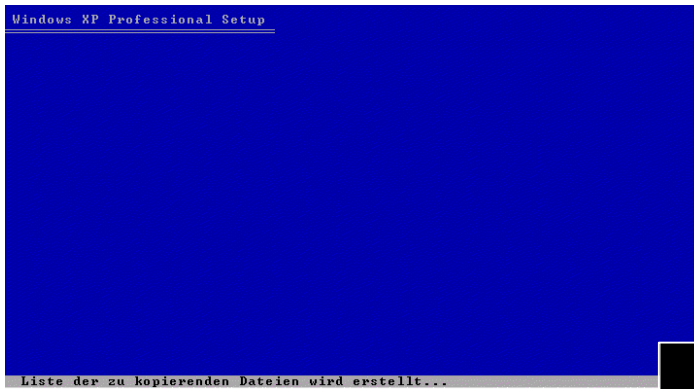

Wenn der Kopiervorgang beendet wurde, wird das System neugestartet. Das Setup wird automatisch weitergeführt.

Beim Neustart darf nicht mehr von der CD gestartet werden, da sich alle wichtigen Daten für das Setup auf der Festplatte befinden.

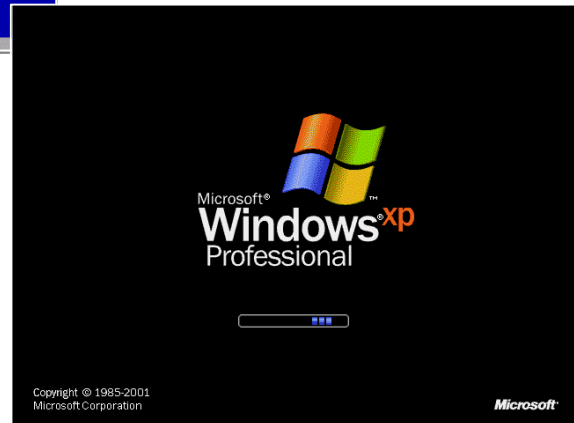

## Windows XP - Setup

Zu diesen Schritten im grafisch hochstehenden Windows XP - Setup kann man nicht sehr viel sagen. Es ist auch für ungeübte User ein Kinderspiel.

Das Setup, wie auch die ganze Windowsumgebung ist im Prinzip selbsterklärend!



## Regions- und Sprachoptionen

Hier wird die Region, die Sprache und dazu das Tastaturlayout eingestellt. Diese Einstellungen können auch nachträglich noch korrigiert werden.

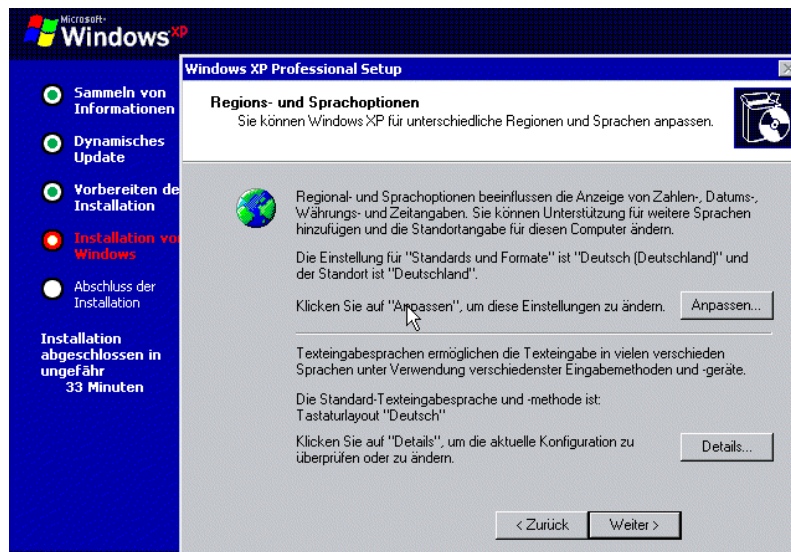

## Benutzerinformationen

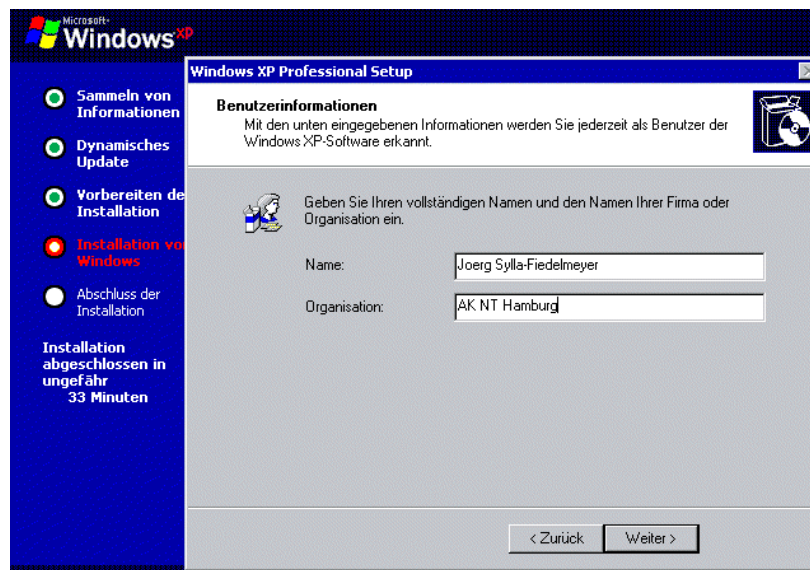

In folgendem Fenster wird der Name sowie die Organisation des Benutzer des PC's verlangt. Es wird empfohlen, dass eindeutige Namen verwendet werden!

## Computername und Administatorkennwort

Wie schon erwähnt: Windows ist selbsterklärend!

Computername eingeben und anschliessend das Administrator-Passwort zweimal eingeben.

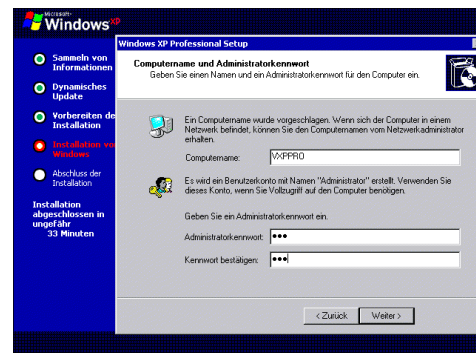

## Systemzeit

Im nächsten Fenster kann die Systemzeit sowie das Datum verändert werden. Es wird standartmässig die Zeit und das Datum gewählt, welche im CMOS des BIOS gespeichert ist.

→ kontrollieren und [Weiter] klicken....

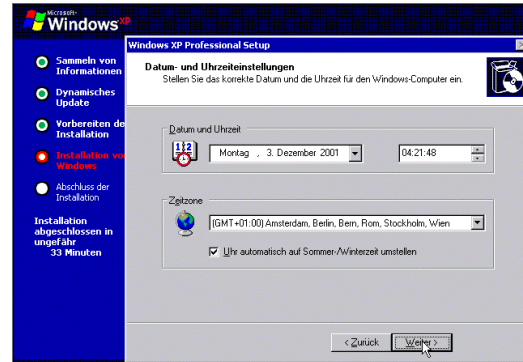

## Während der Installation

Im roten Bereich werden Features des Betriebssystems Microsoft Windows XP Professional angezeigt. Im orangen Bereich wird der Ablauf der Installation in Punkten dargestellt, während im gelben Bereich die Zeit in Minuten präsentiert wird. Im grünen Bereich erscheint eine Statusanzeige.



## Netzwerkinstallation

Eine Netzwerkinstallation haben wir vorerst noch nicht durchgeführt. Dieser Vorgang kann später wiederholt werden.



## Abschluss der Installation

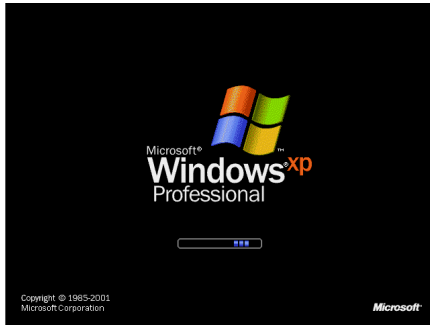

Nachdem alle Einstellungen gemacht sind und das komplette Betriebssystem auf die Harddisk kopiert ist, wird der PC neu gestartet.

## Einloggen unter Windows XP

Das Einloggen ist, von den grafischen Details abgesehen, genau wie auf anderen OS.

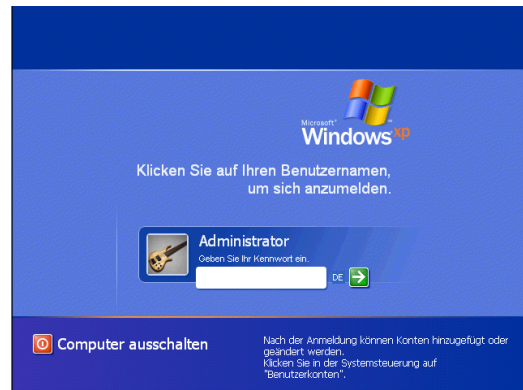

## Windows XP Oberfläche



Ein bisschen ungewohnt ist die neue Windows Arbeitsoberfläche. Sie ist allerdings ähnlich zum Handhaben, wie die Vorgängerversionen... Um die Umgebung dem neuen User ein wenig vertrauter zu machen,

können wir das klassische Menü wählen. Dazu klicken wir mit der rechten Maustaste auf die Taskleiste und wählen die Schaltfläche [Eigenschaften] → [Startmenü]. Hier kann zwischen dem klassischen und dem XP - Startmenü gewählt werden.

